

INDHOLDSFORTEGNELSE

Statsmeteorolog Johannes Olsen: En arktisk tragedie	401
Forfatteren Hans Lyngø: Hvad der i vore dage huskes fra Godthåbs fortid	413
Storfangeren Kivioq, der drog på langfart til Akilineq	420
Jørgen Eggers: Mylius Erichsens „Arbejdsplan“	425
Forfatteren Franz Berliner: Forsvarstale for den grønlandske natur	435

REDAKTØR:

Helge Christensen

Banledet 19, Virum, Telefon 84 58 94

De i artiklerne fremsatte synspunkter er forfatterens egne - og står i alle tilfælde på forfatterens eget ansvar

Udgivet af:

DET GRØNLANDSKE SELSKAB

Kraemer Hus, L. E. Bruunsvej 10, Charlottenlund

Telefon ORdrup 5733, Giro 3476

Tidsskriftet »Grønland« udkommer med 40 sider hver måned

Abonnement à kr. 48 pr. årgang kan tegnes gennem

postvæsenet eller Det grønlandske Selskab

ANNONCEARRANGEMENT: HARLANG & TOKSVIG BLADFORLAG A/S

TRYK: GULLANDERSBOGTRYKKERI, SKJERN

STATIONÆRE DIESELMOTORER

Nordpolen

Nord

Thule

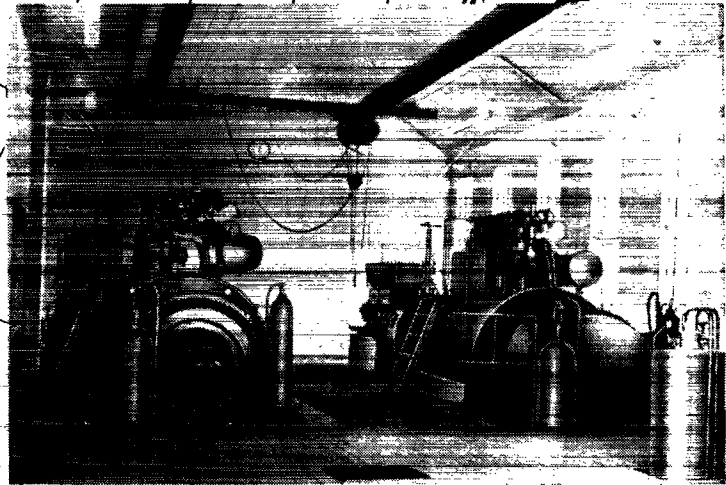

B&W

Diesel generatorgrupper
med lavt omdrejningstal
med ydelser fra 70 til 19.000 EHK,
50 til 12.500 kW.

Mestersvig

Nipisat
Godhavn

Umanak

Jakobshavn

Christianshåb

Egedesminde

Holsteinsborg

Qaatoqaa

Søndre

Strømfjord

Sukkertoppen

Godthåb

Godthåb Radio

Færingehavn

Angmagssalik

Qulusuk

BURMEISTER & WAIN

København Danmark

Frederikshåb

Ivigut

Grønnedal

Narssaaq

Julianehåb

Frederiksdal