

INDHOLDSFORTEGNELSE

Finn Gad: En fransk etnografisk skildring fra 1600-tallet . . .	73
Dr. phil. Ulrik Røen: Pearylands ferske vande og deres dyreliv .	90
Alwin Pedersen: Grønlandssælen	103
Eske Brun: Thule-Qanaq	109
Otto Rosing 1896-1965	111
Bog anmeldelse	112

REDAKTØR:

Helge Christensen

Baneledet 19, Virum, Telefon 84 58 94

De i artiklerne fremsatte synspunkter er forfatterens egne - og står i alle tilfælde på forfatterens eget ansvar

Udgivet af:

DET GRØNLANDSKE SELSKAB

Kraemer Hus, L. E. Bruunsvej 10, Charlottenlund

Telefon ORdrup 5733, Giro 3476

Abonnement på det månedlige tidsskrift GRØNLAND kan tegnes hos postvæsenet eller direkte hos Det grønlandske Selskab, i begge tilfælde ved indbetaling af abonnementsgebyret kr. 54 på selskabets girokonto nr. 3476

ANNONCEARRANGEMENT: HARLANG OG TOKSVIG BLADFORLAG A/S

TRYK: GULLANDERS BOGTRYKKERI, SKJERN

STATIONÆRE DIESELMOTORER

Nordpolen

Nord

Thule

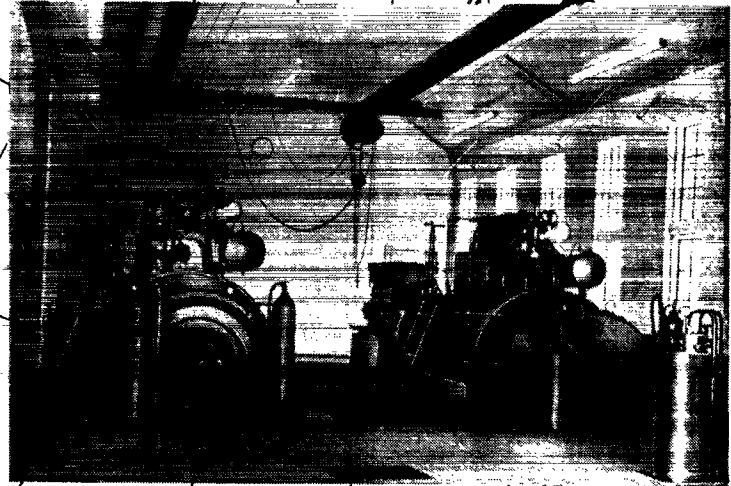

Umanak

Nipisat
Godhavn

Jakobshavn

Egedesminde

Christianshåb

Mestersvig

Holsteinsborg

Qaatoqaaq

Søndre

Strømfjord

Sukkertoppen

Godthåb

Godthåb Radio

Færingehavn

Angmagssalik

Qulusuk

BURMEISTER & WAIN

København Danmark

Frederikshåb

Ivigut

Grønnedal

Narssaaq

Julianehåb

Frederiksdal