

## INDHOLD

Niels Henriksen: Geologisk kortlægning af Scoresby Sund området	33
Ib Eichner-Larsen: Arktiske motiver i kurs på canadiske frimærker	47
Preben Andersen: Herrnhuterne i Grønland . . . . .	50

Abonnenter, der ønsker GRØNLAND indbundet ved selskabets foranstaltning,  
bedes snarest efter årgangens afslutning indsende hefterne til  
DET GRØNLANDSKE SELSKAB  
L. E. Bruunsvej 10, 2920 Charlottenlund

REDAKTØR:

Jørgen Felbo

Teglstrup pr. 4734 Allerslev. Telefon 03 784 Trudshøj 115

Redaktionskontor: Fru Inge Christensen, Baneledet 19, 2830 Virum. Telefon 84 58 94

De i artiklerne fremsatte synspunkter er forfatterens egne - og står i alle tilfælde på forfatterens eget ansvar  
Redaktionelle synspunkter i tidsskriftet dækker ikke nødvendigvis i alle tilfælde Det grønlandske Selskabs synspunkter

Udgivet af:

DET GRØNLANDSKE SELSKAB

Kraemerhus, L. E. Bruunsvej 10, 2920 Charlottenlund

Telefon ORdrup 5733, Giro 3476

---

ANNONCEARRANGEMENT: HARLANG OG TOKSVIG BLADFØRLAG A/S

TRYK: GULLANDERS BOGTRYKKERI, SKJERN



På motorerne i Grønlands elværker og kraftcentraler står bogstaverne **B&W** som bekræftelse på, at Burmeister & Wains verdensomspændende erfaring står bag og sikrer økonomi og driftssikkerhed.

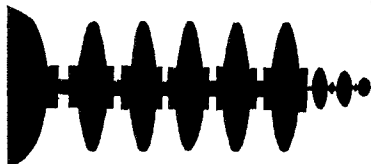

## **DIESEL MOTORER**

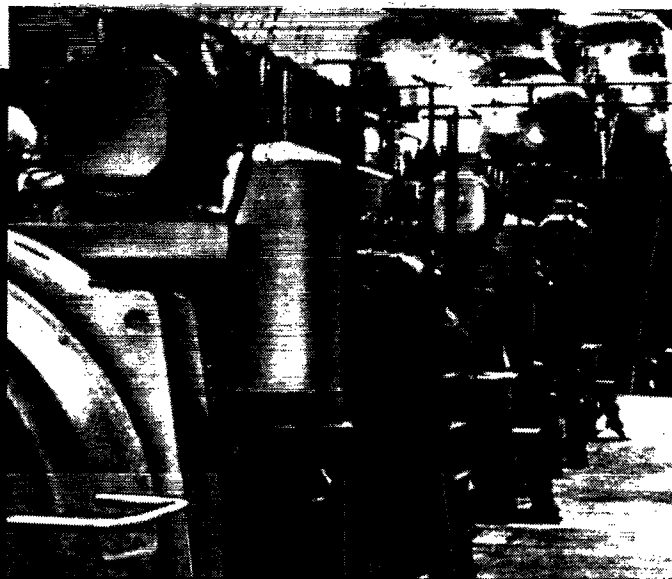

# **B&W**

**BURMEISTER & WAIN**  
KØBENHAVN DANMARK