

# Arktisk Institut

Arktisk Institut er en privat, selvejende institution.

Arktisk Instituts formål er at være informationscenter om arktiske forhold med særligt henblik på Grønland, at virke for at fremme studiet af og udbrede kendskabet til arktiske egne og deres folk, samt at formidle forbindelsen mellem Danmark, Grønland og udlandet på alle områder, der har tilknytning til arktiske forhold.

Arktisk Institut har et bibliotek, som bl. a. omfatter alle betydningsfulde internationale tidsskrifter om arktiske forhold og sædvanlig litteratur om Grønland. Instituttet har kontakt med andre biblioteker med arktiske samlinger og kan iøvrigt påtage sig at finde frem til sådan litteratur, som ikke uden videre kan findes i danske biblioteker.

Arktisk Institut opbevarer bøger og dokumentarisk materiale af enhver art for andre for at sikre det imod tilintetgørelse og eventuelt gøre det tilgængeligt for interesserede.

Arktisk Institut har en meget stor billedsamling, specielt vedrørende Grønland. I alt 33.000 sort/hvide fotografier, hvortil kommer 12.000 fotos af Jette

Bang, administreres af Instituttet. Det er overvejende ældre billeder fra stort set alle områder af arktisk liv og natur. Personregistret af såvel enkeltpersoner som grupper er meget omfattende. De fleste af de mange ekspeditioner til Grønland er ligeledes billedmæssigt dækket.

Dette omfattende billedmateriale står til offentlighedens disposition til anvendelse i blade, tidsskrifter, lærebøger og af private. Arktisk Institut sælger reproduktionsretten til disse billeder og kan levere kopier til private efter særlige takster, der efter anmodning kan tilsendes interesserede. Personligt gennemsyn af billedsamlingen kan ske efter nærmere aftale.

Arktisk Institut yder – inden for sine økonomiske og praktiske rammer – bistand til alle, der er interesseret i grønlandske og andre arktiske forhold, såvel i Danmark som udlandet.

*Adresse:* L. E. Bruunsvej 10,  
2920 Charlottenlund, Danmark.

*Telefon:* 01 - 64 05 43.

*Giro:* 4 08 15 60.

*Åbningstider:* almindeligvis åbent mellem kl. 10 og 15 på hverdage. Derudover kan der træffes nærmere aftale.

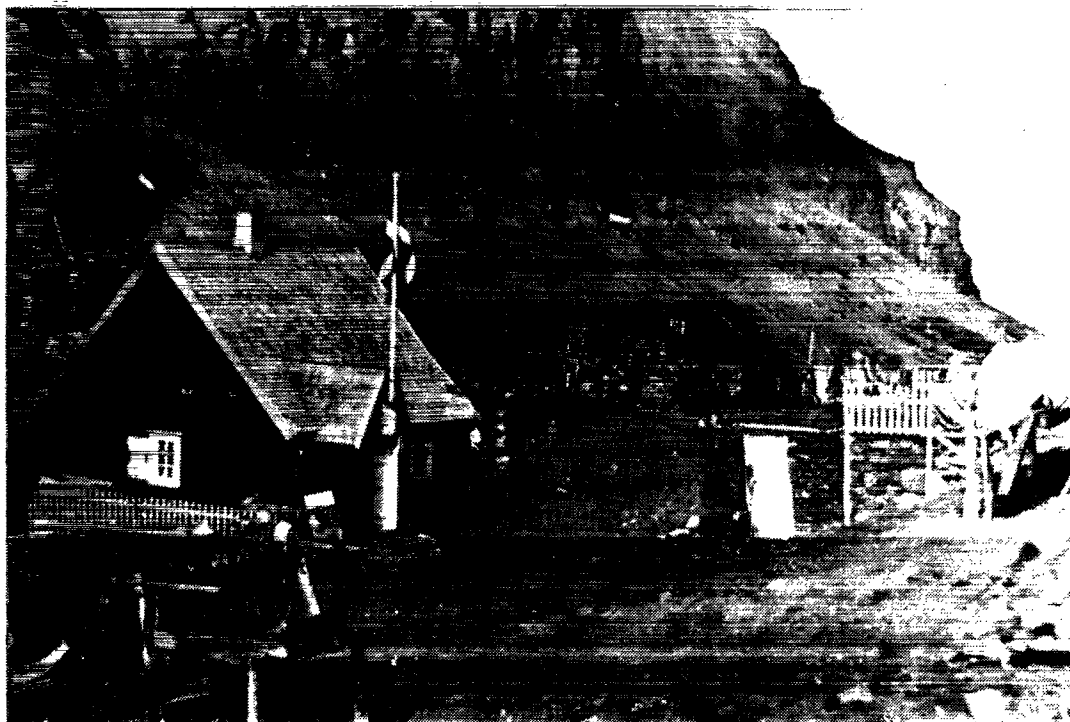

*Niaqornat 1908.*

© Arktisk Institut.

*Arsuk 1898.*

© Arktisk Institut.





*Julianehåb distrikt 1914.*

© Arktisk Institut.

*Godthåb 1958.*

© Arktisk Institut.



The Arctic Institute is a private independent institution.

The purpose of the Arctic Institute is to be centre of information on Arctic conditions, with special reference to Greenland, to promote the study and knowledge of the Arctic and its peoples, and to establish connection between Denmark, Greenland and the Arctic.

The Arctic Institute has a *library* which, among other things, contains all important international periodicals concerning Arctic conditions as well as ordinary literature about Greenland. The Arctic Institute is in contact with other libraries with Arctic collections and is furthermore able to help in providing literature seldom found in Danish libraries.

The Arctic Institute keeps in its archives books and documents of all kinds in order to prevent such material from destruction and make it available to anyone interested.

The Arctic Institute has a very *large collection of photographs* especially from Greenland.

The total collection consists of 33,000 black and white photos and 12,000 photos by Jette Bang, all administered by

the Arctic Institute. The photos are mostly old and generally speaking from all aspects of Arctic life and nature. The list of persons photographed, individually as well as in groups, is very comprehensive. Photos from most of the many expeditions to Greenland are available.

This comprehensive collection of photos is at the disposal of the public, to be used in magazines, periodicals, textbooks and by individuals. The Arctic Institute sells the reproduction right of these photos and may supply copies for individuals at special charges, which will be forwarded by request to anyone interested. A personal inspection of the collection of photos can be arranged.

The Arctic Institute may, within its financial and practical scope, assist anyone—in Denmark as well as abroad—who has an interest of Greenland and other Arctic regions.

*Address:* L. E. Bruuns Vej 10,  
DK-2920 Charlottenlund, Denmark.

*Tel.* 01 64 05 43.

*Post office account:* 4 08 15 60.

*Opening hours:* between 10 a. m. and 3 p. m. on week-days. Beyond the mentioned time appointments can be arranged.